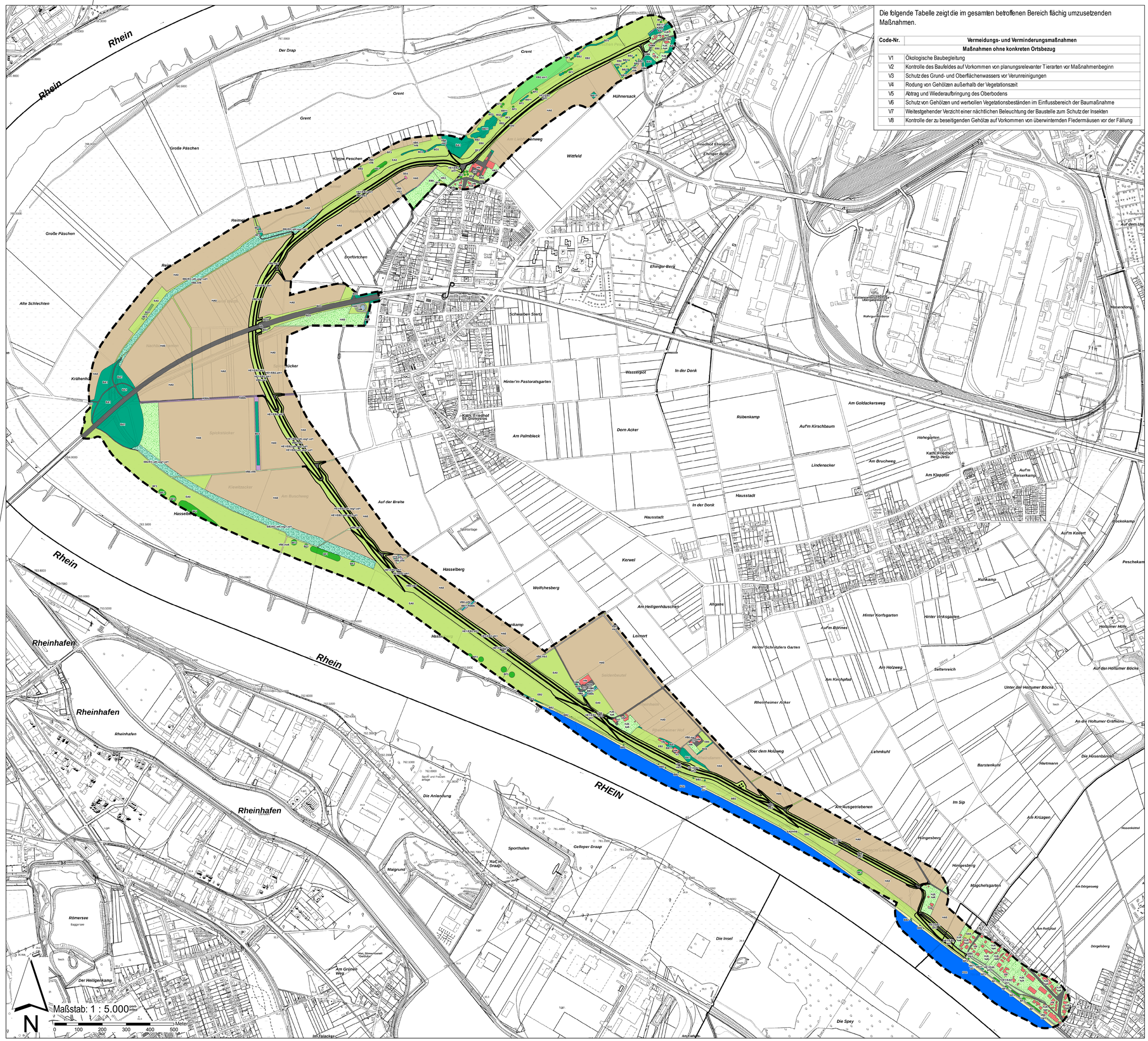

Die folgende Tabelle zeigt die im gesamten betroffenen Bereich flächig umzusetzenden Maßnahmen.

Code-Nr.	Vermeidungs- und Verminderungsmaßnahmen
	Maßnahmen ohne konkreten Ortsbezug
V1	Ökologische Baubegleitung
V2	Kontrolle des Baufeldes auf Vorkommen von planungsrelevanter Tierarten vor Maßnahmenbeginn
V3	Schutz des Grund- und Oberflächenwassers vor Verunreinigungen
V4	Rodung von Gehölzen außerhalb der Vegetationszeit
V5	Abtrag und Wiederaufbringung des Oberbodens
V6	Schutz von Gehölzen und wertvollen Vegetationsbeständen im Einflussbereich der Baumaßnahme
V7	Weitestgehender Verzicht einer nächtlichen Beleuchtung der Baustelle zum Schutz der Insekten
V8	Kontrolle der zu beseitigenden Gehölze auf Vorkommen von überwinternden Fledermäusen vor der Fällung

Zeichenerklärung

Untersuchungsgebiet

Biotoptypen

- BA1: Feldgehölz mit heimischen Baumarten
  BA3: Siedlungsgehölz
  BB2: Einzelstrauch
  BB11: Gebüsch mit heimischen Straucharten
  BD3: Gehölzstreifen
  BD5: Schnitthecke
  BE5: Ufergehölz aus heimischen Laubbaumarten
- BB11/KB0b: Gebüsch mit heimischen Straucharten/ eutropher Saum
- BF1: Baumreihe
  BF3: Einzelbaum
  BF4: Obstbaum
- BG1: Kopfbaumreihe
  BG3: Kopfbaum
- EA: Mäßig artenreiches Grünland
  EA0: Fettwiese
  EA0/HH8: Fettwiese auf der Fließgewässerböschung
  EB0: Fettweide
  EB2: Mähweide
- EB2,sth1: Mähweide auf frisch-feuchtem Standort
- EB2/EC,sth,veg1,xd1: Artenreiche, schlecht ausgeprägte, feuchte, extensive Mähweide
- FF: Regenrückhaltebecken
- FO2: Tieflandfluss (Rhein)
- HA0: Intensiver Acker
- HE1/EA0,sth1 bzw. HE1/EB2,sth1:
  Mäßig extensive, mäßig artenreiche Fettwiese bzw. Mähweide auf dem Deich
  HE1/EB2,sth,veg1,xd1:
  Extensive, artenreiche, schlecht ausgeprägte Mähweide auf dem Deich
- HH7,wo: Fließgewässerprofilböschung aus Wasserbausteinen, teils Gehölze
- HJ0,ka4: Garten ohne bzw. mit überwiegend fremdländischen Gehölzen
  HJ0,ka6: Garten mit überwiegend heimischen Gehölzen
  HK3: Strauchstreifen
- HM: Grünfläche
  HM4: Rasen
  VB0,mf8: Wirtschaftsweg, grasbewachsen
- HN: Gebäude
- HT: Hofplatz
  HT5,kl5: Fahrsilo
  VA: Versiegelte Straße
- KB0b: Eutropher Saum
  KC3: Blühstreifen
- SE0: Ver- und Entsorgungsanlage
- VB0,me3: Teilversiegelter Weg
- VB0,me6: Unversiegelter Weg

Darstellung auf Grundlage von Geobasisdaten des Landes NRW (2017)
Datenlizenz Deutschland - Namensnennung - Version 2.0 (http://www.govdata.de/dl-de/by-2-0):
Datensatz (URL):
https://www.opengeodata.nrw.de/produkte/geobasis/lka/alkis_sek/atk_stern/atk_stern_05112000_Duisburg_EPSG25832_TIFF.zip

Vorhabensträger:

DUISBURG am Rhein

Stadt Duisburg - Dezernat V
Amt für Stadtentwicklung und Projektmanagement
Friedrich-Albert-Lange-Platz 7, 47051 Duisburg

Projektleitung:

Wirtschaftsbetriebe DUISBURG

Wirtschaftsbetriebe Duisburg - AöR
Schifferstraße 190, 47059 Duisburg

Projekt:

Deichsanierung und -rückverlegung Mündelheimer Rheinbogen
Rheinstrom-km 759,2 bis 768,5 - rechtes Ufer

Anlage: L3
Maßstab: 1:5.000

Planverfasser:

OEKOPLAN Ingenieure GmbH & Co. KG

OEKOPLAN Ingenieure GmbH & Co. KG
Koepenweg 2a
D - 46499 Hamminkeln

Hamminkeln, im August 2017

Plandatum: 21.02.2018
Plangröße [in cm]: 118,9 x 88,1
Zeichn./Bearb.: HEB
gepr.: WS

Plandarstellung:

- Landschaftspflegerischer Begleitplan -
Anlage 3
Biotoptypen - Sollzustand - gesamt

Projektpfad u. -bezeichnung:
Z:\Projekte OEKOPLAN\a167316 LPB Mündelheim\GIS\L3 - Biotoptypen - Sollzustand - gesamt.mxd

Für den AG:

Hamminkeln, im Februar 2018

Dateibezeichnung:
L3 - Biotoptypen - Sollzustand - gesamt

Ausdrucksmaßstab: ETRS89/UTM32N (EPSG:25832)